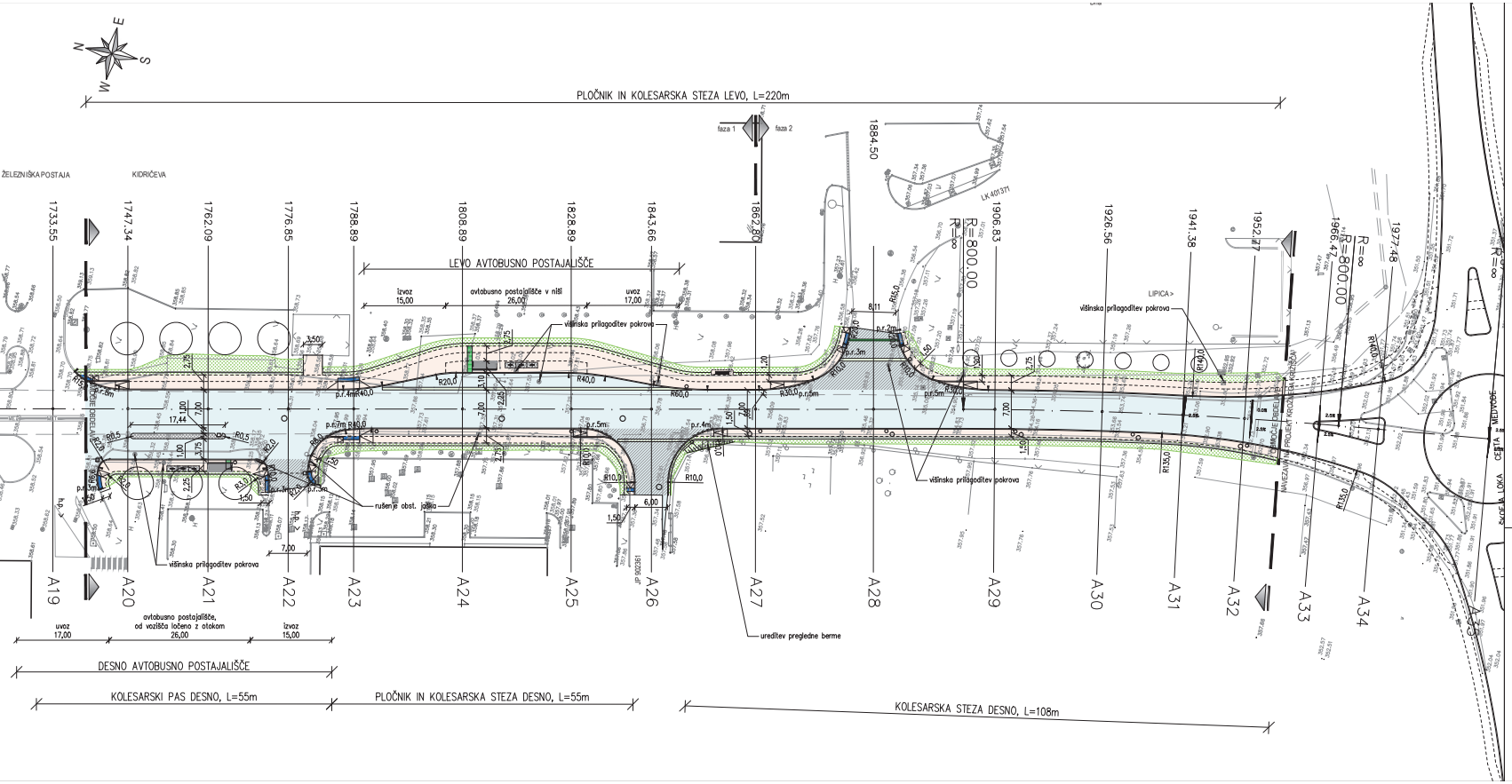

LEGENDA:

- asfalt
- granitni robnik
- pogloblen robnik
- granitna lamela
- h.p. > hišni priključek
- revizijski jašek / požiralnik
- požiralnik s točkovno rešetko
- asfaltirano - površine za pešce in kolesarje
- asfaltirano - cesta (sistem 7+6+4)
- asfaltirano - cesta (sistem 7+4)
- tlakovano - granitne kocke
- zatravljene površine
- TTVS - pas čepastih oznak
- TTVS - vodilna linija
- TTVS - obvestilno polje

Investitor: Občina Škofja Loka, Mestni trg 15, 4220 Škofja Loka	Objekt: Ureditev Kidričeve ceste (LZ 402041-Kidričeva cesta-Lipica) med km 1,720 in km 1,990
Projektant: gorenjska gradbena družba, projektiranje, inženiring, gradnja in vzdrževanje objektov visokih in nizkih gradenj d.d. 4000 KRANJ, ZLATO POLJE 10 SLOVENIJA TEL: 04 2016 000 FAX: 04 2316 330 www.ggd.si E-mail: info@ggd.si	Vrsta projekta: PROJEKT ZA RAZPIS
	Vrsta načrta: NAČRT GRAD. KONSTRUKCIJ IN DRUGI GRAD. NAČRTI načrt ceste
	Št. projekta: P-01/18 — Št. načrta: NC-01/18
Odg. vodja projekta: mag. Andreja Strupi Pavlin, univ. dipl. inž. grad. G-0481	Vsebina risbe: GRADBENA SITUACIJA
Odg. projektant: Tone Menegalija, dipl. inž. grad. G-2741	
Obdelal: Uroš Gregorec, dipl. inž. grad. G-4140	Datum: avgust 2018 — Merilo: 1:500 — Priloga: 0.13.1.02